



# LISTE DES ADHÉRENTS



**FIBOIS**  
PAYS DE LA LOIRE



## FILIÈRE BOIS EN PAYS DE LA LOIRE

UNE HISTOIRE COLLECTIVE

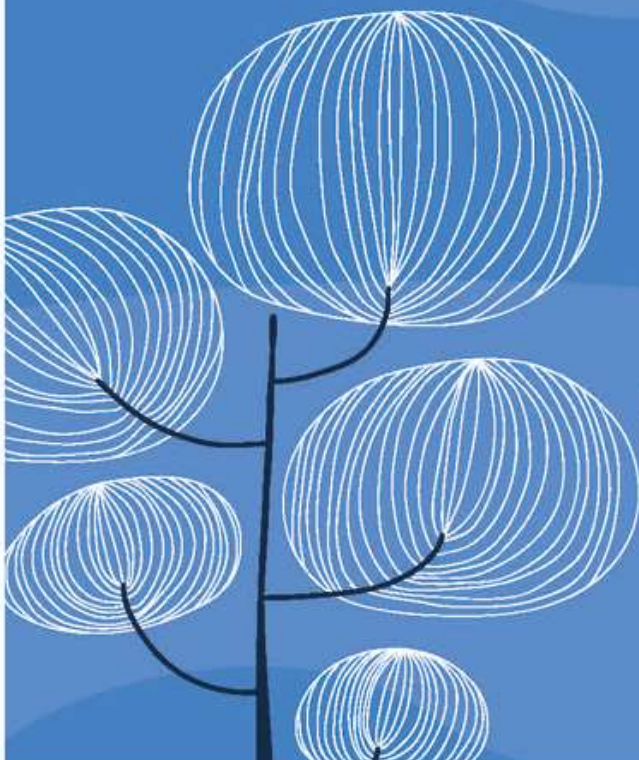

**ADHÉRER À FIBOIS** C'est être acteur de la filière bois en Pays de la Loire



**+ 500**  
adhérents

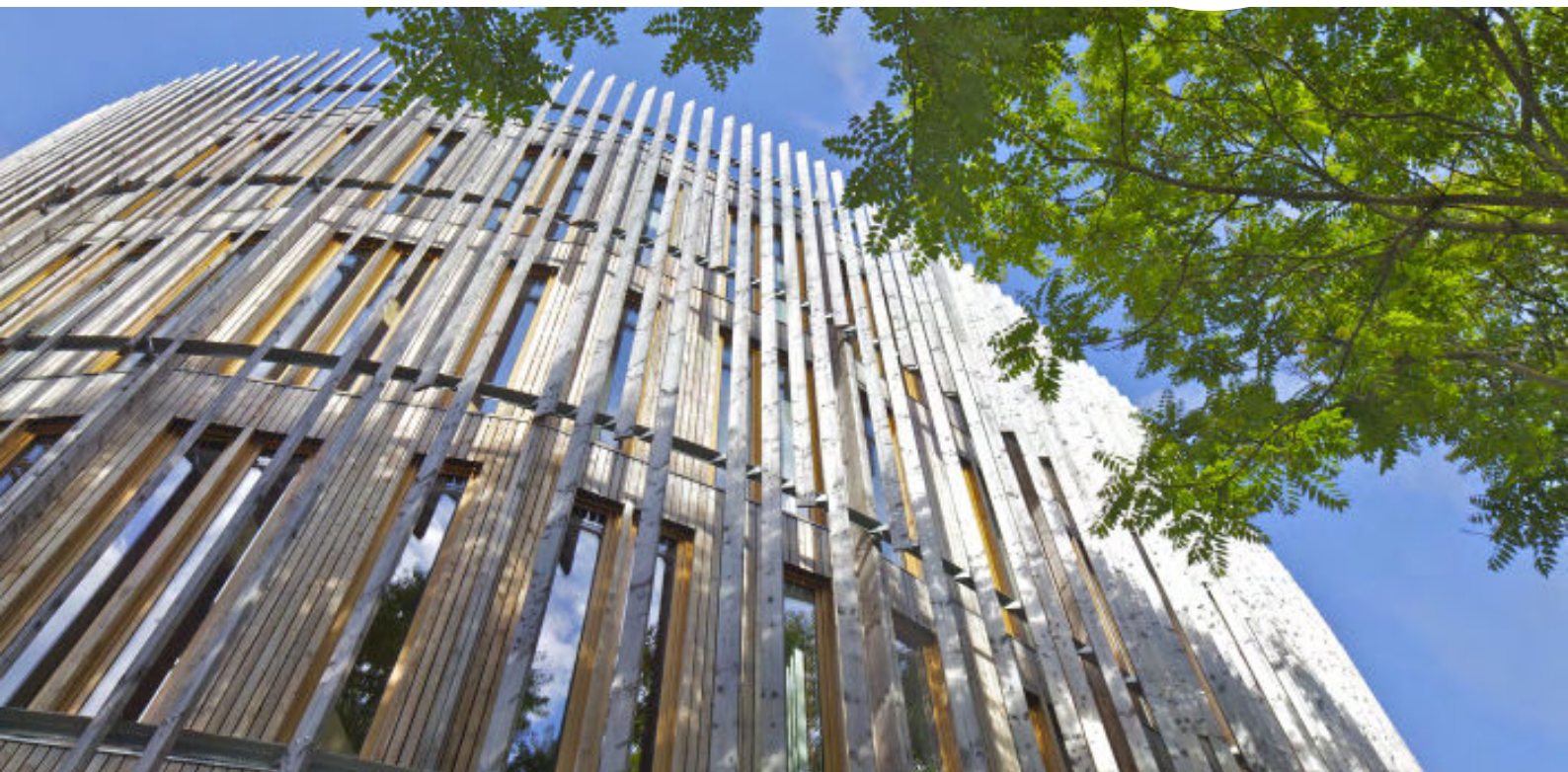

**220 000**

MÈTRES CUBES DE  
SCIAGE



**400 000**

HECTARES  
DE FORÊT



**7 100**

ÉTABLISSEMENTS



**31 400**

SALARIÉS

### **Découvrez Fibois Pays de la Loire et ses avantages !**

Fibois Pays de la Loire, association loi 1901, fédère la filière forêt-bois en promouvant le matériau bois et en accompagnant les professionnels.

Adhérer, c'est accéder à un réseau structuré, des outils techniques, des événements enrichissants et un accompagnement personnalisé pour vos projets.

**Rejoignez-nous !**

**Un réseau dynamique de compétences  
actif sur toute la région**

Suivez-nous sur les réseaux sociaux   

# NOS MISSIONS



ANIMER LE RÉSEAU DES PROFESSIONNELS DU BOIS



FÉDÉRER LES ENTREPRISES

des différents secteurs (forêt, scierie, emballage, négoce, ameublement, menuiserie, construction bois, bois énergie...)



AGIR

pour la mobilisation de la ressource forestière, la plantation et la replantation



ACCOMPAGNER LE DÉVELOPPEMENT DES ENTREPRISES



ÊTRE UNE SOURCE D'INFORMATION

Pour les professionnels, les institutionnels et le grand public

## UNE ÉQUIPE À VOTRE ÉCOUTE...

Répartie en six pôles :

- **FORÊT & RESSOURCES**
- **BOIS CONSTRUCTION**
- **BOIS ÉNERGIE**
- **ANIMATION DE LA FILIÈRE, ET DES TERRITOIRES**
- **EMPLOIS, FORMATIONS**
- **COMMUNICATION/ÉVÉNEMENTIEL**

## ... SOUTENUE PAR UN BUREAU IMPLIQUÉ

- Jean BUREAU, Président (Scierie TBO - 44)
- Karine BOUHIER, Vice-Présidente formation (LCA Construction Bois - 85)
- Gérald BORDIER (BET Wepo -44)
- Olivier CHAPEAU (France Poutres - 85)
- Hervé DROUIN, Secrétaire (Drouin SA -72)
- Thomas PERIN (ESB - 44)
- Emmanuel LE COZ, Vice-Président industrie (Minco - 44)
- Thierry PALIERNE (Point P Pays de la Loire)
- Jean PIVETEAU, Trésorier (Piveteau Bois - 85)
- Xavier ROQUET MONTEGON, Vice-Président forêt (Fransylva Pays de la Loire)

## DES OUTILS ET RENDEZ-VOUS...



SUIVEZ L'ACTUALITÉ

Lettre d'infos, revue de presse, Réseaux sociaux



ACCOMPAGNEMENT & CONSEILS

sur le terrain par nos équipes techniques



LES ÉVÉNEMENTS

Visites d'entreprises, réunions thématiques, Initiation à la construction bois, formation à la conduite de chaufferies, salons, conférences...



UN LIEU DÉDIÉ

Le Bâtiment B, situé sur l'île de Nantes. Vitrine de vos savoir-faire et démonstrateur de la force du collectif en Région Pays de la Loire



LES OUTILS DU RÉSEAU

Médiathèque Bois, site métiers forêt bois, Prix National de la Construction Bois, Panoramabois, observatoire, bourse d'emplois, Plateforme Plantons des arbres...Bénéficiez des outils du réseau Fibois France.



TROIS TEMPS FORTS

**Carrefour International du Bois** : plus grand salon international dédié au matériau bois et organisé par l'équipe Fibois Pays de la Loire  
**Place aux Biosourcés** : rendez-vous pour les professionnels  
**Habiter bois** : visites de réalisations bois pour le Grand Public

Retrouvez les informations complètes  
à propos de nos adhérents sur :  
[www.fibois-paysdelaloire.fr/nos-adherents](http://www.fibois-paysdelaloire.fr/nos-adherents)

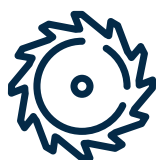

# 1/ Amont

## a/ Coopérative Forestière

- |                          |  |                 |                |                                |
|--------------------------|--|-----------------|----------------|--------------------------------|
| <input type="checkbox"/> | ALLIANCE FORETS BOIS<br>Normandie/Île-de-France/Eure-et-Loir | 27000 Evreux    | 02 32 28 71 70 | contact.evreux@alliancefb.fr   |
| <input type="checkbox"/> | Alliance Forêts Bois Pays de la Loire/Bretagne               | 72200 LA FLECHE | 02 43 45 55 45 | contact.lafleche@alliancefb.fr |

## b/ Entrepreneur de Travaux Forestiers

- |                                     |                |                           |                |                                 |
|-------------------------------------|----------------|---------------------------|----------------|---------------------------------|
| <input type="checkbox"/>            | Sarl Barré     | 49120 CHEMILLE EN ANJOU   | 02 41 70 61 49 | contact@barre-sarl.com          |
| <input type="checkbox"/>            | Skogan Elagage | 49350 GENNES VAL DE LOIRE | 06 07 87 40 73 | skogan.elagage@gmail.com        |
| <input checked="" type="checkbox"/> | Ets Dupuy SAS  | 49390 Vernantes           | 02 41 51 56 86 | etablissements-dupuy@wanadoo.fr |

## c/ Exploitant Forestier

- |                                     |                                     |                            |                |                                   |
|-------------------------------------|-------------------------------------|----------------------------|----------------|-----------------------------------|
| <input type="checkbox"/>            | Forestière Laurent Musson           | 49160 Longué-Jumelles      | 02 41 50 94 28 | forestierelaurentmusson@orange.fr |
| <input type="checkbox"/>            | Energy Biomass Sourcing - EBS OUEST | 72000 LE MANS              | 07 48 88 39 65 | justine.ronteau@ebsourcing.net    |
| <input checked="" type="checkbox"/> | Sas Cesse                           | 72130 Saint-Ouen-de-Mimbré | 02 43 33 39 24 | claudesse@wanadoo.fr              |
| <input type="checkbox"/>            | Societe Barillet                    | 72220 Maigné-Lailié        | 02 43 42 10 61 | ecommoymoy@barillet.fr            |
| <input type="checkbox"/>            | Boisloco                            | 72500 Vaas                 | 06 10 12 03 23 | contact@boisloco.fr               |
| <input type="checkbox"/>            | Services bois et forets             | 72500 Vaas                 |                | contact@sbforets.fr               |

## d/ Gestion Forestière/Expertise

- |                          |   |                      |                |                                  |
|--------------------------|---|----------------------|----------------|----------------------------------|
| <input type="checkbox"/> | Onf Agence Régionale des Pays de la Loire | 44262 Nantes Cédex 2 | 02 40 71 25 11 | ag.nantes@onf.fr                 |
| <input type="checkbox"/> | Selarl Bergue Guillier Plai Leblanc       | 53000 Laval          | 02 43 53 63 99 | cabinet@gestion-expertise-bgp.fr |

## e/ Gestion/Traitement de la Ressource

- |                                     |                               |                   |                |                      |
|-------------------------------------|-------------------------------|-------------------|----------------|----------------------|
| <input checked="" type="checkbox"/> | Néosylva                      | 44262 NANTES      | 06 42 78 46 05 | jtcornet@neosylva.fr |
| <input type="checkbox"/>            | Groupe forestier de la Pierre | 72440 Coudrecieux | 02 43 35 62 10 | gfdelapierre@aol.com |

## Expert forestier

- |                          |                              |               |  |                    |
|--------------------------|------------------------------|---------------|--|--------------------|
| <input type="checkbox"/> | Racines - Experts Forestiers | 72000 LE MANS |  | lemans@racines.com |
|--------------------------|------------------------------|---------------|--|--------------------|

## f/ Groupement forestier

- |                                     |                               |                                    |                |                              |
|-------------------------------------|-------------------------------|------------------------------------|----------------|------------------------------|
| <input checked="" type="checkbox"/> | la Forestière de la Roche Hue | 49430 Durtal                       | 02 41 76 30 09 | ahb@wanadoo.fr               |
| <input type="checkbox"/>            | Groupe forestier de la Forge  | 53240 Saint-Germain-le-Guillaouain | 01 47 51 71 34 | marine.tailpied89@uniagro.fr |

## g/ Pépiniériste

- |                          |                         |                          |  |                                    |
|--------------------------|-------------------------|--------------------------|--|------------------------------------|
| <input type="checkbox"/> | Sasu Naudet Reboisement | 72210 La Suze-sur-Sarthe |  | horizonforet@pepinières-naudet.com |
|--------------------------|-------------------------|--------------------------|--|------------------------------------|

## h/ Transport

- |                          |                   |               |                |                                 |
|--------------------------|-------------------|---------------|----------------|---------------------------------|
| <input type="checkbox"/> | Jb Sol Transports | 72220 Ecommoy | 02 43 87 71 96 | exploitation@jbsoltransports.fr |
|--------------------------|-------------------|---------------|----------------|---------------------------------|

## i/ Organisation et syndicat professionnel / Amont production Bois

- |                          |                |                    |                |               |
|--------------------------|----------------|--------------------|----------------|---------------|
| <input type="checkbox"/> | AGC CUMA OUEST | 35740 PACE         | 02 99 54 63 15 | ouest@cuma.fr |
| <input type="checkbox"/> | Fd Cuma 44     | 44939 Nantes       | 02 40 16 39 50 | fd.44@cuma.fr |
| <input type="checkbox"/> | Fd Cuma 49     | 49006 Angers Cédex | 02 41 96 75 48 |               |

<input type="checkbox"/>	Fédération Départementale des Cuma 53	53061 Laval Cédex 9	02 43 67 37 34	fd.53@cuma.fr
<input type="checkbox"/>	Fd Cuma 72	72000 Le Mans	02 43 23 77 37	paysdelaloire.72@cuma.fr
<input type="checkbox"/>	Union des Cuma 85	85005 La Roche-sur-Yon	02 51 36 90 42	

## j/ Organisation et syndicat professionnel / Amont professionnel

<input type="checkbox"/>	Fransylva Pays de la Loire	44200 NANTES	06 08 72 52 11	
<input type="checkbox"/>	Crpf Bretagne Pays de la Loire	44800 SAINT HERBLAIN	02 40 76 84 35	paysdeloire@cnpf.fr
<input type="checkbox"/>	Fransylva 44 - Synd. des forestiers privés de Loire Atlantique	44800 Saint-Herblain		loire-atlantique@fransylva.fr
<input type="checkbox"/>	Edt - Entrepreneurs des Territoires Pdl	49105 Angers Cédex 02	02 41 18 61 20	info@edt-paysdelaloire.fr
<input type="checkbox"/>	Fransylva 49	49610 Saint-Melaine-sur-Auba		anjou@fransylva.fr
<input type="checkbox"/>	Fransylva 72 - Synd. des forestiers privés de la Sarthe	49610 Saint-Melaine-sur-Auba	02 41 45 92 24	
<input type="checkbox"/>	Fransylva 53 - Synd. des forestiers privés de la Mayenne	53061 Laval cedex 9		syndicatforetprivée.53@gmail.com
<input type="checkbox"/>	Urefsib	53700 Villaines-la-Juhel		urefsib@gmail.com
<input type="checkbox"/>	Afoe (Assoc. Forêt Ouest Expertises)	72100 Le Mans	06 87 50 45 73	
<input type="checkbox"/>	Fransylva 85 - Synd. des forestiers privés de Vendée	85000 La Roche-sur-Yon		vendee@fransylva.fr

## 2 / 1ère transformation

### a/ Scieur

<input checked="" type="checkbox"/>	Bourdaud Sa	44170 Nozay	02 40 79 43 32	info@bourdaud.fr
<input type="checkbox"/>	Scierie mobile Dryade	44190 SAINT LUMINE DE CLISSON	06 89 08 89 86	didier.douillard330@orange.fr
<input checked="" type="checkbox"/>	Tbo (Tillaut Bois Ouvrés)	44444 RIAILLE	02 40 97 80 06	contact@tbo.fr
<input type="checkbox"/>	Laurent Scierie	49390 Moulherne	02 41 67 09 03	info@scierielautent.fr
<input checked="" type="checkbox"/>	Galli Scierie	49650 Allonnes	02 41 52 01 04	contact@scierie-galli.fr
<input type="checkbox"/>	Scierie Noël	53220 Larchamp	02 43 05 33 65	accueil@scierie-noel.com
<input checked="" type="checkbox"/>	Scierie de la Couarde	72310 La Chapelle-Huon	02 43 35 10 11	contact@scierie-couarde.com
<input checked="" type="checkbox"/>	Scierie Mobile de Pescheseul	72430 AVOISE	02 43 95 62 44	gpt-fonc-rural-pescheseul@orange.fr
<input checked="" type="checkbox"/>	Piveteau Bois	85140 ESSARTS EN BOCAGE	02 51 66 01 08	commercial@piveteau.com
<input type="checkbox"/>	Challans Solutions Bois / Scierie de Challans	85301 Challans Cédex	02 51 93 11 69	info@cs-bois.com

### Dérouleur

<input type="checkbox"/>	Drouin SAS	72290 Mézières-sur-Ponthouin	02 43 97 45 05	drouinsas@drouin.fr
--------------------------	------------	------------------------------	----------------	---------------------

## 3 / 2nd Transformation

### a/ Fabricant de panneaux

<input type="checkbox"/>	Gaudin - Aspanex	49600 MONTREVAULT SUR EVRARD	02 41 56 70 13	gaudin@panneaux-gaudin.com
<input type="checkbox"/>	Renovpal	85700 POUZAUGES	02 51 57 09 86	contact@renovpal.fr

## b/ Fabricant de produits de construction

<input checked="" type="checkbox"/>	Sas Phil'In Bois	44310 Saint-Philbert-de-Grand	02 40 78 92 15	contact@philinbois.com
<input type="checkbox"/>	Silverwood, marque du Groupe ISB	44340BOUGUENNAIS	02 40 32 22 22	emilie.mornet@groupe-isb.fr
<input type="checkbox"/>	Woodenha Industries	44340Bouguenais	02 40 56 71 75	contact@woodenha.com
<input type="checkbox"/>	Brikawood	49450SEVREMOINE	02 55 99 57 18	contact@brikawood.com
<input type="checkbox"/>	Eabs 72 / Adapei de la Sarthe	72200 Le Bailleul	02 43 84 12 29	ea.duverger@adapei72.asso.fr
<input type="checkbox"/>	Sylnéo	85140 ESSARTS EN BOCAGE	02 51 66 34 53	sylneo@sylneo.com
<input type="checkbox"/>	France Poutres	85190 Venansault	02 51 07 31 16	info@france-poutres.com
<input checked="" type="checkbox"/>	Snoci	85540 Saint-Vincent-sur-Graon	02 51 31 44 59	contact@snoci.fr
<input checked="" type="checkbox"/>	Incobois	85600MONTAIGU VENDEE	02 51 48 96 30	mbureau@incobois.fr
<input checked="" type="checkbox"/>	Guillet Production	85607 Montaigu Cédex	02 51 94 04 25	info@guillet-production.com

## c/ Fabricant de produits d'isolation

<input checked="" type="checkbox"/>	BATIPAC	44860SAINT AIGNAN GRANDL	02 85 95 59 55	a.marboeuf@batipac.pro
<input type="checkbox"/>	Isol'en Paille (NJO)	49310 Lys Haut Layon	06 49 59 24 16	info@isolenspaille.fr
<input type="checkbox"/>	Cavac Biomatériaux/Biofib'Isolation	85400Sainte-Gemme-la-Plain	02 51 30 98 38	communication@cavac.fr
<input checked="" type="checkbox"/>	PROFIBRES	85670 FALLERON	06 67 18 66 66	contact@profibres.fr

## Fabricant de produits d'emballage

<input type="checkbox"/>	IDEA EMBALLAGE	44470CARQUEFOU	02 40 30 03 23	
<input type="checkbox"/>	Idea Emballage	44550 Montoir-de-Bretagne	02 40 90 70 25	dflichy@groupe-idea.com
<input type="checkbox"/>	IDEA EMBALLAGE	44570TRIGNAC	02 40 61 50 99	
<input type="checkbox"/>	ID LUCE	49390VERNOIL LE FOURRIER	02 41 51 51 03	contact@idluce.fr

## Transformation et fabrication de produits

<input checked="" type="checkbox"/>	Association Matière grise	49000ANGERS	07 78 25 36 90	contact@matieregrise.org
-------------------------------------	---------------------------	-------------	----------------	--------------------------

# 4/ Construire

## a/ Charpentier

<input checked="" type="checkbox"/>	Eurl Safran Charpente Briodeau	44119 GRANDCHAMPS DES F	02 51 77 01 87	safrancb@safrancb.fr
<input checked="" type="checkbox"/>	HELP BOIS	44119 GRANDCHAMPS DES F	06 15 07 87 92	aj@helpbois.fr
<input type="checkbox"/>	Douillard Sarl	44190 Clisson	02 40 06 92 23	contact@douillard-charpente.fr
<input checked="" type="checkbox"/>	Guillot Charpente	44320CHAUMES EN RETZ	02 40 64 84 54	guillot-charpente@orange.fr
<input type="checkbox"/>	Briand Construction Bois - Site de Vallet	44330Vallet	02 40 33 76 56	contact+44@briandbois.fr
<input type="checkbox"/>	SARL Fabien Bernard	44350GUERANDE	06 68 68 46 15	contact@fabwoodshop.com
<input checked="" type="checkbox"/>	Sarl Hervy Christian	44420MESQUER	02 40 42 66 66	contact@sarlhervychristian.fr
<input checked="" type="checkbox"/>	Millet Charpente	44530GUENROUET	02 40 87 60 94	millet-sarl@millet-bois.com
<input type="checkbox"/>	DG CHARPENTE	44680SAINTE PAZANNE	06 50 12 54 04	dominique@dgcharpente.com
<input type="checkbox"/>	SARL TST Troncstructions	44680SAINT MARS DE COUTA	06 61 63 50 89	troncstructions@gmail.com
<input checked="" type="checkbox"/>	Sinéco Charpente	44860PONT SAINT MARTIN	09 72 45 54 06	info@sinecocharpente.fr

<input checked="" type="checkbox"/>	Sarl Christophe	44980SAINTE LUCE SUR LOIR	02 40 25 63 09	contact@sarlchristophe.com
<input checked="" type="checkbox"/>	Pavageau Pastre	49110 MONTREVAULT SUR EV	02 41 75 13 18	contact@pavageaupastre.fr
<input type="checkbox"/>	ARBONIS	49120 Chemillé-en-Anjou	02 41 30 73 90	arbonis.ouest@arbonis.com
<input type="checkbox"/>	Caillaud Bois	49120 Chemillé-en-anjou	02 41 30 36 52	caillaud@caillaud-bois.fr
<input checked="" type="checkbox"/>	Sas Rousseau Construction	49245Avrillé Cédex	02 41 31 12 20	contact@rousseausa.fr
<input checked="" type="checkbox"/>	Koba Construction Bois	49270Orée d'Anjou	02 40 83 58 65	kobaconstruction@gmail.com
<input checked="" type="checkbox"/>	Les Charpentiers des Trois-Monts / Sarl Beau Frères	49310 LYS HAUT LAYON	02 41 59 65 85	sarl.beau.freres@wanadoo.fr
<input checked="" type="checkbox"/>	Séquoia Constructions Positive Bois	49320Brissac Loire Aubance	02 41 44 04 90	contact@sequoia-construction.fr
<input type="checkbox"/>	Briand Construction Bois	49481 VERRIERES EN ANJOU	02 41 21 27 10	contact+49@briandbois.fr
<input checked="" type="checkbox"/>	Aubry Construction Bois Sarl	49520 Ombrée d'Anjou	02 41 92 49 09	contact@constructionboisaubry.com
<input checked="" type="checkbox"/>	SAS BERNARD CHABRUN	53150 Montsurs	02 43 01 01 20	contact@chabrun.com
<input checked="" type="checkbox"/>	Lutellier Charpente & Couverture	53230 Cossé-le-Vivien	02 43 98 22 22	lutelliercharpente@wanadoo.fr
<input type="checkbox"/>	Cruard Charpente et Construction Bois	53360 SIMPLE	02 43 98 10 10	accueil@cruard-charpente.com
<input type="checkbox"/>	Deschamps Sa	53500 Saint-Denis-de-Gastines	02 43 00 53 08	secretariat@deschamps-sa.com
<input type="checkbox"/>	CHARPENTE LAUBERTINE	53540 LAUBRIERES	06 47 87 96 36	js@charpentelaubertine.fr
<input checked="" type="checkbox"/>	Charpente Cénomane Sarl	72510 REQUEIL	02 43 46 45 99	info@charpente-cenomane.com
<input type="checkbox"/>	Ets Charrier	85140 ESSARTS EN BOCAGE	02 51 66 05 00	contacts@charrier-fevre.com
<input type="checkbox"/>	Charpentes Fournier	85170 Le Poiré-sur-Vie	02 51 31 82 95	info@lcfournier.fr
<input checked="" type="checkbox"/>	VIE BOIS	85170 Le Poiré-sur-Vie	02 51 31 81 96	vie.bois@orange.fr
<input type="checkbox"/>	Boisboréal	85220 Coex	02 51 54 50 56	contact@boisboreal.fr
<input checked="" type="checkbox"/>	AMBOINE	85480Thorigny	02 51 48 54 73	amboine.sarl@gmail.com
<input checked="" type="checkbox"/>	LES CHARPENTIERES DE L'ATLANTIQUE	85600La Boissière-de-Montaig	02 51 41 64 72	info@l-c-a.fr
<input checked="" type="checkbox"/>	AUCOIN FABIEN	85670 SAINT PAUL MONT PEN	02 51 98 52 64	contact@aucoin-signabois.fr

## b/ Constructeur maison bois (CCMiste)

<input checked="" type="checkbox"/>	Macoretz Scop	44320Saint-Père-en-Retz	02 40 21 82 90	contact@macoretz-scop.fr
<input checked="" type="checkbox"/>	Coopérative Arboréal	44420Mesquer	02 40 11 61 73	arboreal@orange.fr
<input checked="" type="checkbox"/>	My Lovely Nature	49230 SEVREMOINE	02 52 56 19 00	hello@mylovelynature.fr

## c/ Entreprise générale

<input type="checkbox"/>	Syface	44115 Haute Goulaine	06 62 24 77 68	ncourtois@syface.com
--------------------------	--------	----------------------	----------------	----------------------

## d/ Menuisier

<input type="checkbox"/>	Aux Menus Ouvrages	44630PLESSE	06 24 09 11 25	auxmenusouvrages@gmail.com
<input type="checkbox"/>	Wood Volum	49120 CHEMILLE EN ANJOU	02 85 45 98 76	contact@woodvolum.com
<input checked="" type="checkbox"/>	Sarl Atelier Lacour	49803Trelazé Cédex	02 41 33 17 70	contact@atelierlacour.fr
<input type="checkbox"/>	ATELIER DU LIVET	72170 CHERANCE	06 34 58 46 34	info@lelivet.fr
<input type="checkbox"/>	MCPA	85190 AIZENAY	02 51 05 36 82	direction@mcpa-agencement.com



## e/ Menuisier/Charpentier

<input type="checkbox"/>	L'atelier Berlingot	44140 LE BIGNON	06 31 71 73 10	bastien.merlet@latelier-berlingot.c ~
<input checked="" type="checkbox"/>	Sas Lechat	44330Vallet	02 40 33 94 00	contact@menuiserie-lechat.fr
<input checked="" type="checkbox"/>	Atelier Isac	44390Nort-sur-Erdre	02 40 57 91 48	accueil@atelier-isac.fr
<input checked="" type="checkbox"/>	Tremblay Scop	44530GUENROUET	02 40 19 61 27	contact@tremblayscop.fr
<input checked="" type="checkbox"/>	Entreprise Mellier	49220Thorigné-d'Anjou	02 41 95 32 14	richard@sarlmellier.fr
<input checked="" type="checkbox"/>	Lmb Martin Frères	49310 Montilliers	02 41 75 82 70	info@lmb-martin-freres.com
<input checked="" type="checkbox"/>	Acb (Société Angevine Construction Bois)	49330 Etriché	02 41 42 60 57	secretariat@acb-construction.fr
<input checked="" type="checkbox"/>	M.C.G.M. - MENUISERIE CHARPENTE GESTOISE MAURILLE	49600Beaupréau-en-Mauges	02 41 56 65 43	contact@mcgm-menuiserie.com
<input checked="" type="checkbox"/>	Barbarit Texier Sarl	85280 La Ferrière	02 51 98 41 45	contact@barbarittexier.fr
<input checked="" type="checkbox"/>	Guérin - Bremaud	85500 Beaurepaire	02 51 66 65 72	info@guerin-bremaud.com

## f/ Rénovation

<input type="checkbox"/>	Maindron Traitements	44700ORVAULT	02 40 40 14 10	contact@maindron-traitements.fr
<input checked="" type="checkbox"/>	Isolavie	44980SAINTE LUCE SUR LOIRE	02 40 89 00 35	contact@isolavie.fr
<input checked="" type="checkbox"/>	Abitabio Scop	49150 Baugé-en-Anjou	02 41 82 31 65	info@abitabio.com
<input checked="" type="checkbox"/>	SARL CANOPEE	49290CHALONNES SUR LOIRE	02 41 78 82 25	contact@canopee-renovation.fr
<input type="checkbox"/>	Isore Batiment	53940 Saint-Berthevin	02 43 66 96 51	contact@isore-batiment.fr
<input type="checkbox"/>	K2 Rénovation Sarl	85610 CUGAND	06 52 02 23 58	info@k2reno.com
<input checked="" type="checkbox"/>	Tendance Bardage et Terrasse	85610 CUGAND	06 62 12 44 68	contact@tendance-bardage.fr

## g/ Fabricant et pose d'aménagement extérieur

<input type="checkbox"/>	TMC Innovation	44140 MONTBERT	02 40 80 14 00	g.chretien@tmc-innovation.fr
<input type="checkbox"/>	Bois Loisirs Créations	44850Saint-Mars-du-Désert	02 40 52 77 29	contact@boisloisirscreations.fr

## h/ Organisation et syndicat professionnel / Construction

<input type="checkbox"/>	COLLECTIF PAILLE ARMORICAIN CPA	35000RENNES		collectifpaillearmoricaingmail.co ~
<input type="checkbox"/>	Cerc Pays de la Loire	44032Nantes Cédex 1	02 51 17 65 54	contact@cerc-paysdelaloire.fr
<input type="checkbox"/>	Novabuild	44100 NANTES	02 72 56 80 51	contact@novabuild.fr
<input type="checkbox"/>	Prodigeo / PROBTP Groupe	44100 NANTES	02 40 38 15 90	s.pouplin@probtp.com
<input type="checkbox"/>	Croa	44200Nantes	02 28 20 04 00	croapl@croapl.org
<input checked="" type="checkbox"/>	ECHOBAT	44200Nantes	02 85 52 46 58	contact@echobat.fr
<input checked="" type="checkbox"/>	Caue 44 - Loire Atlantique Développement	44262 Nantes Cédex 2	02 40 35 45 10	caue44@loireatlantique-developpe ment.fr
<input type="checkbox"/>	Capeb Pays de la Loire	44263 Nantes Cédex 2	02 40 89 71 47	capeb@capeb-paysdelaloire.fr
<input type="checkbox"/>	Capeb 44	44344Bouguenais Cédex	02 40 08 99 60	accueil@capeb44.fr
<input type="checkbox"/>	Synd. Menuisiers Charpentes Agenceurs 44	44344Bouguenais Cédex	02 40 08 99 60	accueil@capeb44.fr
<input type="checkbox"/>	FEDERATION DU BATIMENT LOIRE-ATLANTIQUE	44800Saint-Herblain	02 40 20 23 00	accueil@d44.ffbatiment.fr

<input type="checkbox"/>	Fédération Régionale du Bâtiment (Frb)	44800 Saint-Herblain	02 40 20 19 70	frbpd@paysloire.ffbatiment.fr
<input type="checkbox"/>	Ffb 49	49009 Angers Cédex 01	02 41 24 14 70	contact@ffb49.ffbatiment.fr
<input type="checkbox"/>	Capeb 49	49071 Beaucouzé Cédex	02 41 36 83 68	capeb@capeb49.fr
<input checked="" type="checkbox"/>	Caue 49	49100 Angers	02 41 22 99 99	contact@caue49.com
<input checked="" type="checkbox"/>	Union Régionale Caue Pays de la Loire	49100 Angers	02 41 22 99 91	contact@urcaue-paysdelaloire.com
<input checked="" type="checkbox"/>	Caue 53	53000 Laval	02 43 56 41 79	accueil@caue53.com
<input type="checkbox"/>	Fédération Btp 53	53004 Laval	02 43 59 21 21	contact@btp53.fr
<input checked="" type="checkbox"/>	Caue 72	72000 LE MANS	02 43 72 35 31	caue.sarthe@wanadoo.fr
<input type="checkbox"/>	Union nationale des économistes de la construction	72000 Le Mans		untecouest@untec.com
<input type="checkbox"/>	Fédération Btp Sarthe	72015 Le Mans Cédex 2	02 43 24 39 85	federationsarthe@d72.ffbatiment.fr
<input type="checkbox"/>	Capeb 85	85006 La Roche-sur-Yon Cédex	02 51 62 38 74	capeb@capeb-vendee.fr
<input checked="" type="checkbox"/>	Caue 85	85017 La Roche-sur-Yon Cédex	02 51 37 44 95	
<input checked="" type="checkbox"/>	Menuiserie Avenir	85600 MONTAIGU VENDEE	02 51 94 08 31	contact@menuiserie-avenir.fr

## 4/ Construire - Concevoir

### a/ Architecte

<input checked="" type="checkbox"/>	0101 agence d'architecture	4400 NANTES		contact@0101.archi
<input type="checkbox"/>	Atelier 44	4400 Nantes	02 40 47 68 73	architectes@atelier-44.com
<input checked="" type="checkbox"/>	Atelier du Ralliement	4400 Nantes	02 40 29 31 22	atelierduralliement@gmail.com
<input checked="" type="checkbox"/>	Barré Lambot Sarl	4400 Nantes	02 40 20 41 22	barrelambot@mac.com
<input checked="" type="checkbox"/>	Collectif Faro Architectes	4400 Nantes	02 85 52 10 29	contact@collectif-faro.fr
<input checked="" type="checkbox"/>	Graffit Architecture	4400 Nantes	06 76 54 09 64	contact@graffit.fr
<input checked="" type="checkbox"/>	Guinée Potin Architectes	4400 Nantes	02 40 73 38 13	projets@guineepotin.fr
<input checked="" type="checkbox"/>	In/Uit Sarl	4400 Nantes	09 81 82 08 58	contact@in-uit.fr
<input type="checkbox"/>	Mabire-Reich Architecture	4400 Nantes	02 40 36 43 89	agence@mabire-reich.com
<input type="checkbox"/>	Magnum Architectes & Urbanistes	4400 Nantes	02 40 75 75 02	accueil@agencemagnum.com
<input checked="" type="checkbox"/>	MFA - Méline Ferré Architecte	4400 NANTES	02 85 52 67 11	contact@mfa.archi
<input type="checkbox"/>	Mûrisserie Parent Rachdi	4400 Nantes	02 40 35 33 32	agence@murisserie.fr
<input type="checkbox"/>	SAS Office Zola Architectes	4400 NANTES	09 51 79 52 54	contact@ozarchitectes.com
<input type="checkbox"/>	Société PADW (Pellegrino Associés Design Workshop)	4400 Nantes	02 40 48 41 42	contact@pa-dw.fr
<input type="checkbox"/>	Tica Architectes & Urbanistes	4400 Nantes	02 85 52 46 15	contact@ticarchitecture.fr
<input checked="" type="checkbox"/>	Vendredi Architecture et Urbanisme	4400 Nantes	02 40 75 92 85	agence@vendredi-architectes.com
<input type="checkbox"/>	Aia Life Designers (Aia Ingénierie)	44100 Nantes	02 40 38 13 13	contact@aialifedesigners.fr
<input type="checkbox"/>	Atelier Le Gall Architecture	44100 NANTES	06 64 03 03 19	contact@atelierlga.com
<input type="checkbox"/>	Jacques Boucheton	44100 Nantes	02 40 35 03 20	contact@jba.archi

<input type="checkbox"/>	Marion MAUX	44100 NANTES	06 84 68 74 80	marionmaux.architecture@gmail.c om
<input checked="" type="checkbox"/>	Sylvaine Bras Architecte Syl-Ab	44100 Nantes	06 78 00 75 61	Sylvainebras.architecte@gmail.com
<input type="checkbox"/>	Valérie Lehmann Architecte	44100 NANTES	07 89 00 94 89	valerie.lehmann.archi@outlook.fr
<input checked="" type="checkbox"/>	Cub Architecture	44115 Haute-Goulaine	02 44 76 20 76	accueil44@cub-architecture.fr
<input checked="" type="checkbox"/>	Ma Ruche Verte	44119 GRANDCHAMPS DES F ONTAINES	06 27 44 55 85	contact@marucheverte.fr
<input checked="" type="checkbox"/>	Tektolab Architectes	44119 Treillières	02 51 77 79 87	info@tektolab.fr
<input checked="" type="checkbox"/>	Mamet Architecte	44120 Vertou	02 40 14 04 46	agence@mamet-architecture.com
<input checked="" type="checkbox"/>	Atelier Belenfant et Daubas	44170 Nozay	02 40 79 49 49	bonjour@atelierbelenfantdaubas.or g
<input type="checkbox"/>	@At Architecte	44200Nantes	06 75 52 58 32	contact@atarchitecte.archi
<input checked="" type="checkbox"/>	Faun Architecte	44200NANTES	02 40 48 50 13	bonjour@faun.archi
<input type="checkbox"/>	Forma 6	44200NANTES	02 40 29 47 25	forma6@forma6.net
<input type="checkbox"/>	Gpaa	44200Nantes	02 51 82 49 40	gpaa@gpaa.fr
<input type="checkbox"/>	Officina	44200NANTES	02 85 52 43 65	agence@officinarchitecture.com
<input type="checkbox"/>	Kaso Atelier D Architecture	44220Couëron	09 80 56 50 06	contact@kaso-archi.fr
<input type="checkbox"/>	Archimage et Associés	44230 Saint-Sébastien-sur-Loir	02 40 89 55 49	architectes@archimageetassocies.c om
<input type="checkbox"/>	Nicolas Guérin Architecte	44240Sucé sur Erdre	06 10 82 28 28	nga.contact@free.fr
<input checked="" type="checkbox"/>	Drâ - Damien Rocher Architecte	44250 SAINT BREVIN LES PINS	06 62 35 69 47	agence@dra-architectes.fr
<input checked="" type="checkbox"/>	Ad Hoc architecture	44300Nantes	02 40 73 75 99	secretariat@adhocarchitecture.fr
<input type="checkbox"/>	Bodreau Architecture	44300Nantes	02 51 89 50 51	nathalie.roue-aubusson@bodreau- architecture.fr
<input type="checkbox"/>	LD Architecture	44300NANTES	06 72 39 83 64	duteil.laure@wanadoo.fr
<input checked="" type="checkbox"/>	Plast Architectes	44300Nantes	02 85 52 04 42	contact@plast-architectes.com
<input checked="" type="checkbox"/>	Am Architecture	44340Bouguenais	02 51 81 97 62	contact@amarchitecture.fr
<input checked="" type="checkbox"/>	Kaizen Architecture	44350Guérande	06 07 60 59 73	agence@kaizenarchitecture.fr
<input type="checkbox"/>	Loom Architecture	44390Nort-sur-Erdre	02 51 12 75 90	agence@loom.archi
<input checked="" type="checkbox"/>	Atelier Cartouche Architecture	4440 Rezé	06 88 79 99 62	contact@cartouche.archi
<input type="checkbox"/>	Can Ingenieurs Architectes	4440 Rezé	09 54 45 42 97	contact@can-ia.fr
<input checked="" type="checkbox"/>	Yg Architecte	4440 REZE	06 74 73 19 37	contact@yg-architecte.fr
<input checked="" type="checkbox"/>	Cantin Architecte Dplg	44410 Herbignac	02 40 91 35 86	ncantinarchitecte@gmail.com
<input type="checkbox"/>	PEP'S Architecture (Gallet Architecte Urbaniste)	44470CARQUEFOU	02 40 49 51 97	contact@pepsarchitecture.fr
<input checked="" type="checkbox"/>	Bertin Bichet Architectes	44600SAINT NAZAIRE	02 40 15 68 42	contact@bertinbichet.com
<input checked="" type="checkbox"/>	Philippe Lheriteau Architecte	44600Saint-Nazaire	02 40 42 98 19	ph.lheriteau@architectes.org
<input type="checkbox"/>	SAS Archi'Maker	44700ORVAULT	02 49 44 12 72	contact@archi-maker.com
<input type="checkbox"/>	Atelier Bruno Chanteloup	44740Batz-sur-Mer	02 40 15 02 00	atelier@bruno-chanteloup-architec t.fr
<input type="checkbox"/>	Johanne San	49008Angers Cédex 1	02 41 25 45 60	contact@johanne-san.fr
<input type="checkbox"/>	Lionel Vié & Associés	49100 Angers		info@lionel-vie.fr
<input checked="" type="checkbox"/>	Ro. Me Architectes	49100 Angers	02 41 27 27 40	ro.me@rome-architectes.fr
<input checked="" type="checkbox"/>	Scheubel + Genty Architectes	49100 Angers	02 55 98 30 67	contact@scheubelgenty.com

<input type="checkbox"/>	Studio d'Architecture B.Huet - SABH	49100 Angers	02 41 22 99 49	angers@sabh.fr
<input type="checkbox"/>	Bee Architecture	49120 CHEMILLE EN ANJOU	02 41 46 58 96	beearchi@icloud.com
<input type="checkbox"/>	Sandrine Pouget Architecte	49123 INGRANDES LE FRESNE02 41 09 87 12 SUR LOIRE		sandrine.pouget.architecte@orang ^fr
<input type="checkbox"/>	Atelier d'Architecture Ramdam	49250 BRISSAC LOIRE AUBAN CF	06 72 79 16 49	info@atelier-ramdam.com
<input checked="" type="checkbox"/>	Ducos Grelier Architectes Associés	49300Cholet	02 41 65 92 41	architectes@ducos-grelier.fr
<input checked="" type="checkbox"/>	Id-Fx Architecte	49300CHOLET	06 70 07 11 85	idfx85@gmail.com
<input checked="" type="checkbox"/>	Inso Agence d'Architecture	49300Cholet	02 41 29 90 24	contact@inso.pro
<input checked="" type="checkbox"/>	Sarl Agence Grégoire Architectes	49300Cholet	02 41 58 89 49	contact@gregoire-architectes.fr
<input checked="" type="checkbox"/>	Yucca Architecture	49360 MAULEVRIER	07 45 56 71 80	anne.eas@yucca-archi.fr
<input checked="" type="checkbox"/>	Atome Architectes	49400Saumur	02 41 52 61 69	atome.saumur@gmail.com
<input type="checkbox"/>	Réthoré et Associés Architecteurs	49570 MAUGES SUR LOIRE	02 41 22 96 60	contact@rethoreassocies.com
<input type="checkbox"/>	Jahan Pierre Architecte	49610 Murs-Erigné	02 41 47 64 76	secretariat@jahan-architectes.com
<input checked="" type="checkbox"/>	A3 Architecture JL Chereau et Associés	53000Laval	02 43 53 48 30	agence@a3-architecture.fr
<input type="checkbox"/>	IE Architecture	53000LAVAL	02 43 56 39 95	vhemery@iearchitecture.fr
<input checked="" type="checkbox"/>	Anthony Morin Architecte	53260 Parné-sur-Roc	02 43 90 68 13	morinanthony@morin-architecte.fr
<input type="checkbox"/>	Bureau d'Architecte(s) Mobile	53440ARON	02 43 08 10 43	m.lemarie@le-bam.org
<input checked="" type="checkbox"/>	Bm Architectes	72000Le Mans	09 50 60 92 14	stephane@bmarchitectes.fr
<input type="checkbox"/>	Pharo	72100 Le Mans	02 43 86 09 42	contact@pharo-coop.fr
<input type="checkbox"/>	Architecture Blanchard Marsault Pondevie Sarl	85000La Roche-sur-Yon	02 51 24 17 17	contact@architecturebmp.com
<input type="checkbox"/>	Pelleau et Associés	85007La Roche-sur-Yon Cédex	02 51 36 14 31	ata@atarchi.com
<input checked="" type="checkbox"/>	PAD Architectes	85100 Les Sables-d'Olonne	02 51 32 32 74	contact@padarchitectes.com
<input checked="" type="checkbox"/>	EIRL Chloé Jouet - CRU(E)	85160 Saint Jean de Monts	06 75 69 44 76	contact@archicrue.fr

## Aménageur foncier

<input type="checkbox"/>	Loire Atlantique Développement - LAD-GIE	44262 Nantes Cédex 2	02 51 84 96 00	contact@loireatlantique-developpe ment.fr
<input type="checkbox"/>	SPL Laval Mayenne Aménagements	53000LAVAL	02 43 91 45 25	contact@groupement-lma.fr

## b/ Construction - Maîtrise d'œuvre

<input checked="" type="checkbox"/>	Solaireau Maitrise d'Oeuvre	44330Vallet	06 40 13 08 78	contact@solaireau.fr
<input type="checkbox"/>	Fabrice Hubert	49140 RIVES DU LOIR EN ANJOU 11	02 41 69 35 65	info@f-hubert.fr
<input checked="" type="checkbox"/>	Auger Bruno Sarl	49360 Maulévrier	02 41 46 12 11	contact@augerbrunosarl.com

## c/ BET Environnement

<input type="checkbox"/>	Etamine	4400 Nantes	04 37 45 41 38	info@etamine.coop
<input checked="" type="checkbox"/>	Wigwam	4400 Nantes	02 40 50 30 04	info@wigwam-conseil.com
<input type="checkbox"/>	Evea Conseil	44200NANTES	02 28 07 87 00	contact@evea-conseil.com
<input type="checkbox"/>	Sarl Scop Symoe	44200Nantes	02 85 52 33 79	contact@symoe.fr
<input checked="" type="checkbox"/>	Ekkoia	44300NANTES	02 40 72 69 03	

<input type="checkbox"/>	SOLAB / Ubi City Sarl	44800Saint-Herblain	02 40 86 06 01	contact@solab.tech
<input type="checkbox"/>	SARL A C E	79302 BRESSUIRE	05 49 65 14 10	ace@betace.fr
<b>d/ BET Structure</b>				
<input checked="" type="checkbox"/>	Bois Paille Ingénierie	4400 Nantes	06 02 35 06 95	contact@boispailleingenierie.com
<input type="checkbox"/>	Vivier Structures Bois	4400 Nantes	02 51 82 08 04	contact@vsbois.com
<input type="checkbox"/>	Betrec Ig	44035 Nantes Cédex 1	02 40 69 50 51	
<input checked="" type="checkbox"/>	Ascia Ingénierie	44115 Haute-Goulaine	02 40 80 76 83	contact@groupeascia.fr
<input checked="" type="checkbox"/>	Iba Ingénierie du Bâtiment	44120 Vertou	02 40 73 54 80	iba@iba-nantes.fr
<input type="checkbox"/>	Arest Nantes	44140 Le Bignon	02 40 26 26 00	infos-nantes@arest.fr
<input checked="" type="checkbox"/>	Sarl Ingeligno	44190 Clisson	02 40 80 10 96	contact@ingeligno.fr
<input checked="" type="checkbox"/>	Abak General Ingenierie	44200Nantes	02 40 26 06 11	abak.nantes@quarco.fr
<input type="checkbox"/>	SAS Ouest Structures	44300NANTES	02 99 83 31 32	contact@ouest-structures.com
<input checked="" type="checkbox"/>	Ects - Novam Ingenierie	44412 Rezé Cédex	02 51 11 14 10	ects44@ects.fr
<input type="checkbox"/>	Quarco	44800SAINT HERBLAIN		contact@quarco.fr
<input checked="" type="checkbox"/>	Cetrac Ingenierie	44814 ST HERBLAIN	02 51 83 72 55	cetrac.nantes@cetrac.fr
<input type="checkbox"/>	AIA Ingenierie	49000ANGERS	02 41 36 36 52	icm.structure@icm-structure.fr
<input type="checkbox"/>	SARL SBC	49000ANGERS	06 71 40 95 21	contact@structureboisconseil.fr
<input checked="" type="checkbox"/>	Even Structures	49007Angers Cédex 01	02 41 87 58 05	contact@even-structures.fr
<input type="checkbox"/>	Sasu FI-Idees	49170 La Possonnière	07 83 82 25 63	florent.landreau@fl-id.fr
<input checked="" type="checkbox"/>	Ecsb	49290Chalonnnes-sur-Loire	02 41 74 10 15	ecsb.accueil@gmail.com
<input type="checkbox"/>	Synergie Bois B.E.T	49300Cholet	02 41 58 54 09	sebastien@synergie-bois.fr
<input type="checkbox"/>	Bet Chaumont Yves	53000LAVAL	02 43 68 27 82	accueil@bet-chaumont.fr
<input type="checkbox"/>	Acomas Structures	53230 LA CHAPELLE CRAONN A I C F	06 07 31 50 07	ajouberton@acomasbois.com
<input checked="" type="checkbox"/>	Bet Stratégie Bois - Tuile de Bois Soveco	72000Le Mans	09 80 92 24 32	contact@strategiebois.com
<input type="checkbox"/>	Racine Be	72000Le Mans	02 43 21 92 06	cyril@racinebe.com
<input checked="" type="checkbox"/>	Sas Artemis Ingenieur	72000Le Mans	06 58 74 50 39	g.trouve@artemis-ingenieur.fr
<input checked="" type="checkbox"/>	Bet Xylo Structures	85000La Roche-sur-Yon	06 01 35 70 46	contact@xylostructures.fr
<input type="checkbox"/>	Ecobois	85000La Roche-sur-Yon	02 51 36 20 09	ecoboisl@orange.fr
<input type="checkbox"/>	Fibre'ingé	85260 MONTREVERD	06 78 80 65 97	contact@fibreinge.fr

## Designer

<input type="checkbox"/>	Kraken Lighting	85600MONTAIGU VENDEE	02 72 69 00 87	contact@kraken-lighting.fr
--------------------------	-----------------	----------------------	----------------	----------------------------

## e/ BET Thermique / Energie / Fluide

<input type="checkbox"/>	Pouget Consultants	44200Nantes	02 40 12 21 22	nantes@pouget-consultants.fr
<input type="checkbox"/>	Area Etudes La Baule	44380Pornichet	02 40 62 44 00	areaelb-bet@orange.fr
<input type="checkbox"/>	Area Etudes	44860Saint-Aignan-Grandlieu	02 40 32 57 98	contact@areacanopee.fr
<input type="checkbox"/>	Batimgie	49100 Angers	02 41 76 12 89	contact@batimgie.fr
<input checked="" type="checkbox"/>	Sarl Bâtir 2050	53970 Montigné-le-Brillant	09 52 16 04 38	jlebreton@batir2050.com

<input checked="" type="checkbox"/>	Tessi Ingénierie	72000 Le Mans	06 31 12 82 98	contact@tessi-ingenierie.fr
<input type="checkbox"/>	Area Engineering	85000 LA ROCHE SUR YON	02 40 32 64 30	areanaoned.bet@areaetudes.net
<input type="checkbox"/>	Area Études La Roche	85000 La Roche-sur-Yon	02 51 37 48 88	bet@arealaroche.fr
<input type="checkbox"/>	Batimgie La Roche sur Yon	85000 LA ROCHE SUR YON	02 41 76 12 89	contact@batimgie.fr
<input type="checkbox"/>	Kypseli	85600 MONTAIGU VENDEE	02 51 07 51 70	contact@kypseli.fr
<input type="checkbox"/>	Axenergie	85610 Cugand	02 51 42 16 29	contact@axenergie.com

## f/ Bureau d'études-ingénierie

<input type="checkbox"/>	EGIS BATIMENTS CENTRE OUEST	35208 RENNES	02 99 85 70 30	egis.batiments-rennes@egis.fr
<input type="checkbox"/>	Sarl Elan	4400 Nantes		ch.amador@elan-France.com
<input type="checkbox"/>	La Junior du Bois	44300 NANTES	07 69 84 10 93	presidence@juniordubois.fr
<input type="checkbox"/>	Egis Bâtiment Centre Ouest	44379 Nantes Cédex 3	02 51 83 74 83	egis.batiments-centreouest@egis.fr
<input type="checkbox"/>	CITAE - Agence Grand Ouest	44470 CARQUEFOU	06 58 49 77 65	kathlen.piriou@citae.fr
<input type="checkbox"/>	EDEIS INGENIERIE	44550 MONTOIR-DE-BRETAGNE	02 40 45 90 00	contact.montoir@edeis.com
<input type="checkbox"/>	LOG	44600 Saint Nazaire	02 40 66 26 83	contact@log-be-acoustique.fr
<input type="checkbox"/>	Atelier 7hz SAS	44690 LA HAIE FOUASSIERE		raphael.duee@atelier7hz.com
<input type="checkbox"/>	Logabat	44800 SAINT-HERBLAIN	02 40 95 99 33	
<input type="checkbox"/>	Synergia BET Pays de la Loire	49100 ANGERS	02 41 87 18 40	contact@synergia-bet.fr
<input type="checkbox"/>	CAPTURE4CAD	49800 TRELAZE	09 72 53 51 55	leroyer@capture4cad.fr
<input type="checkbox"/>	EXOCETH CONSULTING	56380 GUER	02 97 22 03 30	contact@exoceth.com

## g/ Autre Bureau d'Etudes

<input type="checkbox"/>	GROUPE GAMBA	44230 Saint-Sébastien-sur-Loire	02 40 34 11 22	contact@serdb.com
--------------------------	--------------	---------------------------------	----------------	-------------------

## h/ Contrôleur technique (Bureau de contrôle)

<input type="checkbox"/>	Centre Technique Apave Ouest	44803 Saint-Herblain	02 40 38 80 10	
<input type="checkbox"/>	Socotec Construction	44819 ST HERBLAIN	02 40 92 15 76	construction.nantes@socotec.com

## i/ Economiste

<input type="checkbox"/>	Cabinet Ecgg	44120 Vertou	02 40 34 10 83	cabinet.ecgg@gmail.com
<input type="checkbox"/>	Sarl Ecb (Economie & Coordination En Bâtiments)	44140 Le Bignon	02 51 79 25 35	ecbnantes@ecb-batiment.fr
<input type="checkbox"/>	CMB 44	44230 Saint Sébastien sur Loire	02 40 94 76 57	cmb44@cmb44-eco.fr
<input type="checkbox"/>	Ictec Isabelle Casalis	44690 Château-Thébaud	09 79 53 38 90	isabelle.casalis@orange.fr
<input type="checkbox"/>	Ingebati	44700 ORVAULT		ingebati@gmail.com
<input type="checkbox"/>	Naonec	44700 Orvault	02 85 52 36 81	contact@naonec.com
<input type="checkbox"/>	Techniques et Chantiers	49000 Angers	02 41 66 14 25	angers@techniquesetchantiers.fr
<input type="checkbox"/>	Machefer Philippe	49100 Angers	02 41 87 01 35	philippe.machefer@wanadoo.fr
<input checked="" type="checkbox"/>	Esprit Terre Ingenierie	49140 RIVES DU LOIR EN ANJOU	02 41 69 17 39	accueil@espritterre.fr
<input type="checkbox"/>	Picherit Gilles	49170 Saint-Germain-des-Prés	02 41 39 87 87	picherit.economiste@orange.fr
<input type="checkbox"/>	Eco 2A	49300 Cholet	02 41 64 63 63	contacts@eco2a.fr
<input type="checkbox"/>	Christophe Malet économiste	49800 Loire-Authion	02 41 68 43 18	contact@bechristophemalet.fr

<input type="checkbox"/>	Cabinet Jouault	53200 CHATEAU GONTIER SUR MAYENNE	02 43 07 15 14	patrickjouault@54nord.fr
<input type="checkbox"/>	Carré d'Aire - Bouttier & Associés	72000 Le Mans	02 43 40 03 78	contact@carredaire.com
<input type="checkbox"/>	Cmb Le Mans	72016 Le Mans Cédex 2	02 43 85 34 48	philippe.morancais@cmb-eco.fr
<input type="checkbox"/>	Bourry Damien	72100 Le Mans	02 43 76 59 07	bourry.d@wanadoo.fr
<input type="checkbox"/>	Fl Ingénierie	72100 Le Mans	02 43 72 91 91	contact@fl-ingenierie.com
<input type="checkbox"/>	Lc Développement	72550 Coulans-sur-Gée	02 43 47 85 27	lcdeveloppement.jl@gmail.com
<input type="checkbox"/>	EIC Atlantique	85000 La Roche-sur-Yon		
<input type="checkbox"/>	Ecobat la Chaize le Vicomte	85130 La Chaize le Vicomte	02 51 40 13 33	contact@eco-bat.com
<input type="checkbox"/>	Seteb	85164 ST JEAN DE MONTS	02 51 58 82 72	contact@seteb-economiste.com
<input type="checkbox"/>	Ecb	85170 Dompierre-sur-Yon	02 51 46 27 70	ecblaroche@ecb-batiment.fr
<input type="checkbox"/>	Aeb	85200 Fontenay-le-Comte	02 51 50 29 84	aebvendee@orange.fr
<input type="checkbox"/>	Ballini Oeb	85200 Fontenay-le-Comte	02 28 13 06 07	ballini.oeb@orange.fr
<input type="checkbox"/>	Cabinet Denis Rousseau	85304 Challans Cédex	02 51 49 26 36	cchaussee@rousseauconomiste.c om
<input type="checkbox"/>	Execome	85340 LES SABLES D OLLONNE	02 51 32 43 06	contact@execome.fr

## j/ Expert bois

<input type="checkbox"/>	Bois & Parquet Conseil	4400 Nantes	06 08 72 64 24	olivier.briatte.expert@gmail.com
<input checked="" type="checkbox"/>	Abarco Expertises	44350 Guérande	02 52 20 10 03	secretariat@experts.construction
<input type="checkbox"/>	PG Consultant	44680 Sainte-Pazanne	07 88 06 86 23	pgrasset.expertbois@gmail.com
<input type="checkbox"/>	Batimmexpert	85100 Les Sables-d'Olonne	06 14 22 06 01	batimmexpert@sfr.fr
<input type="checkbox"/>	Idéobis	85200 Fontenay-le-Comte	06 42 17 93 92	m.foulonneau@ideobis.fr

## k/ Paysagiste / Concepteur

<input type="checkbox"/>	AGPU Paysage & Urbanisme	44119 TREILLIERES	02 28 23 61 88	contact@agpu.org
<input type="checkbox"/>	Agence Talpa / ALATACC	49400 Saumur	02 41 51 41 02	contact@agencetalpa.com

## l/ Promoteur immobilier

<input checked="" type="checkbox"/>	Bati-nantes	4400 NANTES	02 40 37 90 00	contact@batinantes.fr
<input type="checkbox"/>	Crédit Agricole Immobilier	4400 NANTES	02 51 80 38 12	catherine.lemetayer@ca-immobilie r.fr
<input type="checkbox"/>	Icéo	4400 Nantes		contact@iceo-habitat.fr
<input type="checkbox"/>	Kaufman & Broad Nantes	44002 Nantes Cédex 1	02 40 74 44 44	ylebihan@ketb.com
<input checked="" type="checkbox"/>	Atréalis Promotion	44022 Nantes cédex 1	02 40 20 62 72	s.perquin@atrealis-promotion.com
<input type="checkbox"/>	Espacil Accession	44046 Nantes	02 40 47 27 12	yann.lemestre@espacil.com
<input checked="" type="checkbox"/>	Bouygues Immobilier Atlantique	44090 Nantes	02 40 12 13 13	j.brisebourg@bouygues-immobilier com
<input checked="" type="checkbox"/>	Vinci Immobilier	44200 Nantes	02 40 89 81 10	philippe.devillele@vinci-immobilier. com
<input checked="" type="checkbox"/>	AETHICA / ADI	44263 Nantes	02 40 20 21 00	contact@adi-promotion.fr
<input type="checkbox"/>	CDC Habitat Social	44301 NANTES	02 51 89 86 00	nicolas.urvoaz@cdc-habitat.fr
<input checked="" type="checkbox"/>	Apertura (groupe Brémond)	44360 Vigneux de Bretagne	02 40 57 15 98	contact@groupe-bremond.com
<input checked="" type="checkbox"/>	CISN Promotion	44570 Trignac	02 40 22 95 50	f.gourdell@groupepecsn.fr
<input checked="" type="checkbox"/>	Aventim - woodtime	44600 St Nazaire	03 20 36 56 74	contact@aventim.com

<input checked="" type="checkbox"/>	Ataraxia	44702Orvault Cédex	02 51 77 42 44	informations@ataraxia.fr
<input type="checkbox"/>	Réalités Maitrise d'Ouvrage	44800Saint-Herblain	02 40 75 50 98	accueil.nantes@realites.com
<input type="checkbox"/>	Tolefi Promotions	44800Saint-Herblain	02 53 35 35 03	info@tolefi-promotions.com
<input checked="" type="checkbox"/>	Spie Batignolles Grand Ouest	92000NANTERRE	02 40 67 06 06	contact.oc@spie.com

## m/ Maître d'ouvrage

<input type="checkbox"/>	Loire Océan Développement	44035Nantes Cédex 01	02 40 92 95 30	lod@loire-ocean-developpement.c m
<input type="checkbox"/>	SPLA Loire Océan Métropole Aménagement	44035Nantes	02 40 92 95 30	cmelinand@splaloma.com
<input type="checkbox"/>	SEM Laval Mayenne Aménagements	53000LAVAL	02 43 91 45 25	contact@groupement-lma.fr

## n/ Bailleur social Public

<input checked="" type="checkbox"/>	Nantes Métropole Habitat (O.P.H.)	44036Nantes Cédex 1	02 40 67 07 07	contact@nmh.fr
<input type="checkbox"/>	Meldomys	49001 ANGERS	02 41 81 68 00	contact@meldomys.fr
<input checked="" type="checkbox"/>	Angers Loire Habitat	49101 Angers Cédex 02	02 41 23 57 57	office@angers-loire-habitat.fr

## Service, étude, conception et suivi de projets

<input type="checkbox"/>	Renaud BONNEL	49000Angers	06 09 82 91 87	renaudbonnel@gmail.com
--------------------------	---------------	-------------	----------------	------------------------

## 5/ Menuiserie / Agencement / Meu

### b/ Menuiseries

<input checked="" type="checkbox"/>	Minco Sas	44140 Aigrefeuille-sur-Maine	02 40 33 56 56	contact@minco.fr
<input type="checkbox"/>	Bignon	53410 Port-Brillet	02 43 68 80 52	ascom@bignon.com
<input type="checkbox"/>	Menuiserie Bourneuf	72250 Parigné-l'Évêque	02 43 50 01 00	contacts@menuiserie-bourneuf.fr

## 6/ Commerce

### a/ Négoce de produits de construction

<input type="checkbox"/>	DOCKS MATERIAUX DE L OUEST	35136 SAINT-JACQUES-DE-LA- LANDE	02 99 65 20 20	pointp.rennes.hovasse@saint-gobai n.com
<input checked="" type="checkbox"/>	TROUILLARD SA (POINT P TROUILLARD)	44006Nantes Cédex 1	02 99 65 20 20	nantes-koenig@pointp.fr
<input checked="" type="checkbox"/>	Biosfaire	44300Nantes	02 28 24 07 12	nantes@biosfaire.fr
<input type="checkbox"/>	Arba (Artisans Réunis Bois Atlantique)	44983Sainte-Luce-sur-Loire	02 51 13 30 20	info@orcab.com
<input checked="" type="checkbox"/>	Biosfaire	49070BEAUCOUZE		angers@biosfaire.fr
<input type="checkbox"/>	Uab Union des Artisans du Bois	85280 La Ferrière	02 51 98 49 49	direction@uab.fr

### b/ Négociant de bois transformés

<input type="checkbox"/>	SINBPLA, marque du Groupe ISB	44340BOUGUENAI	02 40 32 22 22	christine.cochard@groupe-isb.fr
<input type="checkbox"/>	Tolazzi France Sa	49230 Sevremoine	02 41 75 23 20	tolazzi@tolazzi.fr

### Commerce et Négoce produits

<input type="checkbox"/>	MB3C	44310 SAINT PHILBERT DE GR ANDRIEU	02 40 35 14 22	contact@mb3c.fr
<input type="checkbox"/>	Kofrisol	85510 LE BOUPERE	02 52 61 51 71	technique@kofrisol.com

## 7/ Se Chauffer



## a/ BET Bois énergie

<input type="checkbox"/>	Inddigo Sas	4400 Nantes	02 40 48 99 99	nantes@inddigo.com
<input type="checkbox"/>	Izeau	44360ST ETIENNE DE MONTL	02 40 85 55 78	t.loizeau@izeau.fr
<input type="checkbox"/>	WEPO / GERALD BORDIER	4440 REZE	02 40 34 27 79	gerald.bordier@wepo.fr
<input type="checkbox"/>	Akajoule	44600Saint-Nazaire	02 40 53 06 61	info@akajoule.com

## b/ Commercialisation de bois de chauffage (bois bûches)

<input type="checkbox"/>	Le Kastor	44140 LE BIGNON	02 40 89 59 59	contact-bignon@le-kastor.com
<input checked="" type="checkbox"/>	LA FABRIQ' CREPITO Bois Bûche Nord Atlantique	44290Guémené-Penfao	02 40 51 01 40	pdv44@lafabriq.crepito.fr
<input type="checkbox"/>	Eurl Sekoya	49070ST LEGER DE LINIERES	06 22 11 59 46	contact@sekoya.pro
<input type="checkbox"/>	Dha	49120 Chemillé-en-Anjou	02 41 46 01 06	dha49@orange.fr
<input checked="" type="checkbox"/>	Ets Secher	49123 CHAMPTOCE SUR LOIR	02 41 39 97 36	contact@secherbois.fr
<input checked="" type="checkbox"/>	Bois Chaleur Services	53120 Saint-Aubin-Fosse-Louv	02 43 00 47 68	contact@bois-chaleur-services.com
<input type="checkbox"/>	Gadebois	85150 Martinet	06 31 68 15 38	gadeboisvendee@gmail.com
<input checked="" type="checkbox"/>	Jardi'Bois	85610 Cugand	09 82 36 56 64	jardi.bois@yahoo.fr

## b/ Commercialisation de bois de chauffage (bois bûches)

<input type="checkbox"/>	Flamino	85170 DOMPIERRE SUR YON	02 51 47 78 00	qualite@flamino.fr
--------------------------	---------	-------------------------	----------------	--------------------

## Bois Energie

<input type="checkbox"/>	Dalkia Centre Bretagne Pays de la Loire	44802ST HERBLAIN	02 28 00 20 53	
<input checked="" type="checkbox"/>	Soccem	72320 SAINT ULPHACE	02 43 71 26 04	soccem72@gmail.com
<input type="checkbox"/>	BOIS ENERGIE FRANCE	92400COURBEVOIE		charlene.rosa-do-carmo@dalkia.fr

## c/ Commercialisation de bois énergie (Plaquette, granulé)

<input checked="" type="checkbox"/>	Atlantique Bretagne Combustibles	44140 LE BIGNON	02 40 89 59 59	contact@abcombustibles.fr
<input type="checkbox"/>	Scic Maine-Et-Loire Bois Energie	49006Angers Cédex 01	02 41 96 75 71	scicmlbe@pl.chambagri.fr
<input checked="" type="checkbox"/>	Brangeon Recyclage Atlantique	49304Cholet Cédex	02 41 49 19 50	recyclage@brangeon.fr
<input type="checkbox"/>	Dufeu Sas Veolia	49490NOYANT VILLAGES	02 41 82 23 26	nicolas.chene@veolia.com
<input checked="" type="checkbox"/>	Anjou Bois Énergie	49700LES ULMES		contact@anjouboisenergie.fr
<input type="checkbox"/>	Loire Compost Environnement	49700Cizay-la-Madeleine	02 41 67 00 41	l.c.e@wanadoo.fr
<input type="checkbox"/>	Scic Mayenne Bois Energie Mbe	53100 PARIGNE SUR BRAYE	02 43 08 35 60	contact@mbe53.fr.
<input checked="" type="checkbox"/>	Fagus Location Bois Energie Environnement	53350 SAINT MICHEL DE LA RO	06 11 97 04 40	fagusenergie@orange.fr

## d/ Fabricant d'appareils/installations de chauffage au bois

<input type="checkbox"/>	Planète Claire	44220COUERON	02 43 75 70 63	contact@planeteclaire.fr
--------------------------	----------------	--------------	----------------	--------------------------

## e/ Prestataires de services énergétiques

<input type="checkbox"/>	ENGIE SOLUTIONS	35200 Rennes	02 99 22 28 01	
<input type="checkbox"/>	Dalkia Biomasse Tours	37200 Tours	02 47 21 14 35	vmoraine@dalkia.com
<input type="checkbox"/>	Erena - Engie Réseaux	44200Nantes		

<input type="checkbox"/>	Engie Cofely Centre-Ouest - Agence Atlantique Anjou	44220 Couëron	02 40 16 94 50	
<input type="checkbox"/>	Alter Services	49101 Angers Cédex 02	02 41 24 19 80	contact@anjouloireterritoire.fr

## f/ Organisation et syndicat professionnel / Energie

<input type="checkbox"/>	Alisée 44 (Espace Info Énergie 44)	4400 Nantes	02 40 89 23 22	association@alisee.org
<input type="checkbox"/>	Atlansun	44105 Nantes	02 85 52 39 93	
<input type="checkbox"/>	Alisée - la Carène	44605 Saint-Nazaire	02 51 16 48 25	
<input type="checkbox"/>	Territoire d'Energie 44 (Sydela)	44701 Orvault	02 51 80 45 70	contacts@te44.fr
<input type="checkbox"/>	Syndicat Intercommunal d'Energies de Maine et Loire (Sieml)	49000 Ecouflant	02 41 20 75 20	sieml@sieml.fr
<input checked="" type="checkbox"/>	Alisée (Espace Info Énergie 49)	49100 Angers	02 41 93 00 53	association@alisee.org
<input type="checkbox"/>	Orace	49300 Cholet	02 41 49 56 37	
<input type="checkbox"/>	PROPELLET FRANCE	73000 CHAMBERY	04 79 70 44 28	administration@propellet.fr
<input type="checkbox"/>	Sydev	85036 La Roche-sur-Yon Cédex	02 51 45 88 00	energieclimat@sydev-vendee.fr

## Producteur Bois Énergie

<input checked="" type="checkbox"/>	Bema - Bois Energie Maine Atlantique	44170 Nozay	02 40 51 13 13	contact@bema-be.fr
<input checked="" type="checkbox"/>	Sarl Valdefis	85170 Le Poiré-sur-Vie	02 51 36 34 19	accueil@valdefis.com

## 8/ Se Former

### a/ Établissement de Formation

<input checked="" type="checkbox"/>	Compagnons du Devoir	4400 Nantes	02 40 47 04 18	prevotnantes@compagnons-du-devoir.com
<input checked="" type="checkbox"/>	Ecole Nantaise de Commerce (Ensec - Enacom)	4400 Nantes	02 40 48 41 13	admin@ensec.fr
<input checked="" type="checkbox"/>	Ecole Supérieure du Bois	44087 Nantes Cédex 3	02 40 18 12 73	contact@esb-campus.fr
<input type="checkbox"/>	BTP CFA Pays de la Loire	44100 NANTES	02 28 44 97 79	contact@btpcfa-pdl.com
<input checked="" type="checkbox"/>	CFA des Maisons Familiales de Clisson	44190 Clisson	02 40 06 91 51	mfr.clisson@mfr.asso.fr
<input checked="" type="checkbox"/>	Lycée Aimé Césaire	44190 Clisson	02 28 01 06 04	didier.leclerc@ac-nantes.fr
<input type="checkbox"/>	Académie des Biosourcés	44210 PORNIC	07 89 84 89 95	contact@academiedesbiosources.fr
<input checked="" type="checkbox"/>	BTP CFA Loire-Atlantique - Site de Saint-Brévin Les Pins	44250 Saint-Brévin-les-Pins	02 40 27 29 68	contact-44sb@btpcfa-pdl.com
<input checked="" type="checkbox"/>	Ensa Nantes	44262 Nantes Cédex 2	02 40 16 01 21	ensan@nantes.archi.fr
<input checked="" type="checkbox"/>	Lycée François Arago	44322 Nantes Cédex 3	02 40 74 25 10	chef-travaux.0440033x@ac-nantes.fr
<input checked="" type="checkbox"/>	Lycée Michelet	44322 Nantes Cédex 3	02 40 74 95 31	ce.0440034y@ac-nantes.fr
<input checked="" type="checkbox"/>	Rectorat de l'Académie de Nantes	44326 Nantes Cédex 3	02 72 56 65 10	
<input checked="" type="checkbox"/>	Réseau des GRETA de l'académie de Nantes	44326 Nantes cedex 3	02 51 86 30 38	dafpic.formation-continue@ac-nantes.fr
<input checked="" type="checkbox"/>	Iut de Saint-Nazaire	44600 Saint-Nazaire	02 40 17 81 59	Antony.Fedele-Benoit@univ-nantes.fr
<input checked="" type="checkbox"/>	BTP CFA Loire-Atlantique - Site de Saint-Herblain	44802 ST HERBLAIN	02 40 92 17 54	contact-44sb@btpcfa-pdl.com

<input checked="" type="checkbox"/>	Université d'Angers	49035 Angers Cédex 01	02 41 96 23 23	olivier.derouet@univ-angers.fr
<input type="checkbox"/>	BTP CFA Maine et Loire	49045 Angers Cédex 01	02 41 72 13 40	contact-49@btpcfa-pdl.com
<input checked="" type="checkbox"/>	Compagnons du Devoir du Tour de France	49100 Angers	02 41 27 21 70	compagnonsangerscopernic@compagnons-du-devoir.com
<input checked="" type="checkbox"/>	Lycée Fernand Renaudeau	49300 Cholet	02 41 49 21 60	laurent.blanchard@ac-nantes.fr
<input checked="" type="checkbox"/>	Eurespace - Cci 49	49321 Cholet Cédex	02 41 49 10 20	formation@maineetloire.cci.fr
<input checked="" type="checkbox"/>	Lycée Professionnel Narcé	49800 LOIRE AUTHION	02 41 54 34 33	jean-luc.bouvier@ac-nantes.fr
<input type="checkbox"/>	Cfp de la Futaie	53410 Port-Brillet	02 43 01 82 80	cfp@lafutaie.org
<input checked="" type="checkbox"/>	BTP CFA Sarthe	72018 Le Mans Cédex	02 43 39 92 92	contact-72@btpcfa-pdl.com
<input checked="" type="checkbox"/>	Lycée Raphaël Elizé	72300 SABLE SUR SARTHE	02 43 62 46 50	ce.07200481@ac-nantes.fr
<input checked="" type="checkbox"/>	Legta la Germinière	72700 Rouillon	02 43 47 82 00	epl.rouillon@educagri.fr
<input type="checkbox"/>	Afpa La Roche S/yon	85000 La Roche-sur-Yon	02 51 36 44 44	corinne.thevenin@afpa.fr
<input checked="" type="checkbox"/>	BTP CFA Vendée	85001 La Roche-sur-Yon Cédex	02 51 62 70 70	contact-85@btpcfa-pdl.com
<input checked="" type="checkbox"/>	Lycée Notre Dame	85205 Fontenay-le-Comte Cédex	02 51 69 19 33	ndfontenay@ndfontenay.com
<input checked="" type="checkbox"/>	Lycée Notre Dame	85300 CHALLANS	02 51 49 79 00	accueil@lycee-ndchallans.com
<input checked="" type="checkbox"/>	MFR Vendée	85440 Talmont-Saint-Hilaire	02 51 22 22 06	mfr.talmont@mfr.asso.fr
<input checked="" type="checkbox"/>	Lycée Jean Monnet	85500 Les Herbiers Cédex	02 51 64 80 00	ce.jeanmonnet@ac-nantes.fr
<input checked="" type="checkbox"/>	Novéha	85601 Montaigu Cédex	02 51 94 08 31	accueil@noveha.fr

## 9/ Autres

### a/ Activités diverses / Administration

<input type="checkbox"/>	Biomasse Normandie	14000 Caen	02 31 34 24 88	info@biomasse-normandie.org
<input type="checkbox"/>	Ameublement Français Ouest-Centre (Unifa)	17330 Loulay	01 44 68 18 00	
<input type="checkbox"/>	INSTITUT TECHNOLOGIQUE FCBA (FORET CELLULOSE BOIS)	4400 Nantes		francois.charrier@fcba.fr
<input type="checkbox"/>	Xylofutur Nantes	4400 Nantes		
<input type="checkbox"/>	Dirreccte / Dreets	44042 Nantes Cédex 1	02 51 84 42 77	webmaster@drirre-pays-de-la-loire.fr
<input type="checkbox"/>	Ambassade de Belgique Region Wallonne Awex	44100 Nantes	02 40 73 49 48	nantes@awex-wallonia.com
<input type="checkbox"/>	CCI Région Pays de la Loire	44105 Nantes Cédex 4	02 40 44 60 60	f.casalis@nantes.cci.fr
<input type="checkbox"/>	CRCI Pays de Loire	44105 Nantes Cédex 4	02 40 44 63 07	
<input type="checkbox"/>	Ademe Pays de la Loire	44203 Nantes Cédex 2	02 40 35 68 00	
<input type="checkbox"/>	Dreal	44263 Nantes Cédex	02 72 74 75 01	
<input type="checkbox"/>	Draaf Srefob	44275 Nantes Cédex 2	02 72 74 71 52	srefob.draaf-pays-de-la-loire@agricultures-ref.fr
<input type="checkbox"/>	Région des Pays de la Loire	44966 Nantes Cédex 9	02 28 20 50 00	accueil@paysdelaloire.fr
<input type="checkbox"/>	Chambre de Métiers et de l'Artisanat des Pays de la Loire	44980 STE LUCE SUR LOIRE	02 51 13 31 31	chambre.regionale@cm-paysdelaloire.fr
<input type="checkbox"/>	Agence Locale de l'Energie et du Climat du Territoire d'Angers Loire Métropole (Alec)	49100 Angers	02 41 43 00 00	accueil@alec49.fr

<input type="checkbox"/>	Chambre Régionale d'Agriculture - Antenne 49	49100 Angers	02 41 96 75 79	accueil@maine-et-loire.chambagri.fr
<input type="checkbox"/>	Chambre d'Agriculture des Pays de la Loire	49105 Angers Cédex 02	02 41 18 60 00	accueil@pl.chambagri.fr
<input type="checkbox"/>	Chambre Régionale d'Agriculture - Antenne de la Sarthe	72013 Le Mans Cédex 2	02 43 29 24 24	
<input type="checkbox"/>	Communauté de Communes du Sud-Est Manceau	72250 PARIGNE L EVEQUE	02 43 40 09 98	communaute.communes@sudest-manceau.com
<input type="checkbox"/>	Directe - Unité Territoriale Vendée	85020 La Roche-sur-Yon	02 51 24 79 16	

## b/ Collectivités

<input type="checkbox"/>	Communauté de Commune d'Erdre et Gesvres	44119 Grandchamps-des-Fontaines	02 28 02 01 45	marion.richarte@cceg.fr
<input type="checkbox"/>	CC PAYS DE BLAIN COMMUNAUTE	44130 Blain	02 40 79 96 73	clement.jounier@cc-regionblain.fr
<input type="checkbox"/>	Saint Nazaire Agglomération - La Carène	44600 SAINT NAZAIRE	02 51 16 47 12	
<input type="checkbox"/>	Nantes Métropole	44923 Nantes Cédex 9	02 40 41 97 67	presidence@nantesmetropole.fr
<input type="checkbox"/>	Communauté de Communes Baugeois Vallée	49150 Baugé-en-Anjou	02 41 84 49 49	accueil@baugeoisvallee.fr
<input type="checkbox"/>	Communauté d'Agglomération Saumur Val de Loire	49408 Saumur Cédex	02 41 40 45 50	contact@grand-saumurois.fr
<input type="checkbox"/>	Gal Sud Mayenne	53200 Château-Gontier Cédex	02 43 09 55 46	cep@sud-mayenne.com
<input type="checkbox"/>	Le Mans Métropole	72039 Le Mans Cédex 9	02 43 47 47 47	frederic.chesnier@ville-lemans.fr
<input type="checkbox"/>	Communauté de Commune Champagne Conlinoise et du Pays de Sillé	72240 Conlie	02 43 52 11 67	contact@4c-conlie.fr
<input type="checkbox"/>	Pays Vallée du Loir	72500 VAAS	02 43 38 16 62	accueil@pays-valleeduloir.fr
<input type="checkbox"/>	Communauté de communes du Pays de Chantonnay	85110 CHANTONNAY	02 51 94 40 23	contact@cc-paysdechantonnay.fr
<input type="checkbox"/>	Communauté de Communes du Pays de Mortagne	85130 CHANVERRIE	02 51 63 06 06	contact@paysdemortagne.fr
<input type="checkbox"/>	Communauté de communes Vie et Boulogne	85170 Le Poiré sur Vie	02 51 31 60 09	accueil@vieetboulogne.fr
<input type="checkbox"/>	Communauté de Communes du Pays des Herbiers	85504 Les Herbiers	02 51 66 82 27	habitat@cc-paysdesherbiers.fr
<input type="checkbox"/>	TERRES DE MONTAIGU, COMMUNAUTE D'AGGLOMERATION	85600 MONTAIGU VENDEE	02 51 46 45 45	contact@terresdemontaigu.fr
<input type="checkbox"/>	Communauté de Communes du Pays de Pouzauges	85700 Pouzauges Cédex	02 51 57 14 23	contact@paysdepouzauges.fr

## c/ Consultant

<input type="checkbox"/>	Your Research Bio Scientific	44430 Le Landreau	06 69 96 12 20	florenceaviat@gmail.com
<input type="checkbox"/>	Xyloconseils	53940 LE GENEST SAINT ISLE	06 74 46 15 42	contact@xyloconseils.fr

## d/ Éditeur de logiciel

<input type="checkbox"/>	Sylvamap	44120 Vertou	02 40 63 02 34	a.lecour@dynamiques-foncières.fr
--------------------------	----------	--------------	----------------	----------------------------------

## e/ Fabricant de machines et d'outillage pour le travail du bois

<input type="checkbox"/>	Edto Cifo - Technique Outils	44802 ST HERBLAIN	02 40 92 12 38	technique.outils@free.fr
--------------------------	------------------------------	-------------------	----------------	--------------------------

## f/ Organisation et syndicat professionnel

<input type="checkbox"/>	Habitat & Qualité de vie	35700 Rennes	02 99 65 18 22	contact@habitatqualitedevie.fr
<input type="checkbox"/>	Gueules de bois	4400 Nantes	06 59 76 73 54	contact@gueulesdebois.fr
<input type="checkbox"/>	FPI des Pays de la Loire	44200NANTES	02 40 74 99 30	contact@fpi-paysdeloire.fr
<input type="checkbox"/>	Pefc Ouest	44262 Nantes cedex 2	02 40 40 26 38	contact@pefc-ouest.org
<input type="checkbox"/>	Fd Civam Loire Atlantique	44390Saffré	02 40 14 59 00	info@civam44.org
<input type="checkbox"/>	Fédération Régionale Des Civam	44390Saffré	02 40 72 65 05	frcivampdl@civam.org
<input type="checkbox"/>	Réseau Haies Pays de la Loire	49601 BEAUPREAU EN MAUGÈRE	06 28 47 64 25	contact@afac-paysdelaloire.org
<input type="checkbox"/>	Civam Pays de la Loire Adeas-Civam 72	72000Le Mans	02 43 14 23 07	energies.civam72@civam.org
<input type="checkbox"/>	Les Sens du Bois	85700POUZAUGES	07 84 17 00 72	contact@manufacture-lessensdubois.fr

## g/ Autre

<input type="checkbox"/>	AIESB Nantes	44087Nantes cedex 3		aiesb@wanadoo.fr
<input type="checkbox"/>	ZoïdCity SAS	44800SAINT HERBLAIN	06 08 17 53 58	contact@zoidcity.com
<input type="checkbox"/>	Parc Naturel Régional Normandie Maine	61320 Carrouges	02 33 81 75 75	parc.normandie-maine@wanadoo.fr
<input type="checkbox"/>	Syndicat Mixte du Pays du Mans	72000Le Mans	02 43 51 23 23	patricia.chesmier@paysdumans.fr





## Des événements pour tous, tout au long de l'année !

En 2025, Fibois Pays de la Loire poursuit sa mission de valorisation de la filière forêt-bois avec un programme riche et diversifié, pensé pour les professionnels et le grand public. À travers des temps forts, des formations, et des rencontres, notre objectif est de rassembler, d'inspirer et d'accompagner les acteurs du secteur.

## LES RENDEZ-VOUS RÉGULIERS

**PARLONS BOIS** : Chaque 1er jeudi du mois, petit déjeuner en entreprise avec visite et échanges autour de thématiques clés (conjoncture, métiers...).

**ÉMULATION CONSTRUCTIVE** : Une à deux fois par an, des rencontres stimulantes pour innover ensemble.

**PNDB – PROMENONS NOUS DANS LE BOIS** : Tous les deux mois, découvrez les chantiers bois de la région et leurs acteurs (tertiaires, culturels, sportifs...).

**FORMATIONS** : Modules dédiés au bois énergie (BE), bois construction (BC), et 2CBBC.

**COMMISSIONS** : Réunions thématiques (construction, approvisionnement, bois énergie, emploi/formation).

### LES TEMPS FORTS 2025



#### FÉVRIER

5-6 février : Salon BIO 360 à Nantes.  
6 février : Parlons Bois et visites PNDB à Laval.  
10-14 février : Ateliers grand public au Bâtiment B.



#### MARS

13 mars : Commission construction et conférence "Quelles forêts pour demain ?" au Bâtiment B  
18-19 mars : Formation "bois d'œuvre hors standards" (module 1).  
23 mars : Journée Internationale des Forêts au Pays de Monts (85).  
26 mars : Commission bois énergie



#### AVRIL

3-4 avril : Formation "bois d'œuvre hors standards" (module 2)  
7-11 avril : Ateliers grand public au Bâtiment B



#### MAI

Lancement de la commercialisation du Carrefour International du Bois 2026 (2, 3 et 4 Juin 2026 à Nantes)  
16 mai : Journée technique DFCI - échanges croisés entre pompiers et forestiers.



#### JUIN

5 juin : animations dans les écoles, Saumur (49)  
6 au 22 Juin : Les Nuits des Forêts  
14 au 18 juin : Débord de Loire animations & conférences au Bâtiment B  
26 juin : Assemblée générale pour tous les adhérents & Remise des prix du Prix Régional de la Construction Bois



#### JUILLET / AOUT

Exposition au Bâtiment B pour le grand public



#### SEPTEMBRE

Place aux Biosourcés - Nantes (44)  
25 septembre : Journée découverte de la construction bois -Saumur (49)  
25 septembre : Commission emploi-formations



#### OCTOBRE

Mi-octobre : Habiter Bois : visites de maisons, extensions, aménagements bois sur toute la région à destination du Grand Public  
18 - 23 octobre : Ateliers grand public au Bâtiment B  
Commission Approvisionnement



RETROUVEZ TOUS NOS  
RENDEZ-VOUS SUR  
[FIBOIS-PAYSDELALOIRE.FR](http://FIBOIS-PAYSDELALOIRE.FR)

# ••• BULLETIN D'ADHÉSION

## MONTANT DES COTISATIONS

COTISATION INDIVIDUELLE : ..... 90,00 €

### COTISATION ENTREPRISE :

CA\* inférieur à 750 000 € : ..... 150,00 €

CA\* de 750 000 à 1,5 M d'€ : ..... 290,00 €

CA\* de 1,5 à 2,25 M d'€ : ..... 560,00 €

CA\* de 2,25 à 3 M d'€ : ..... 840,00 €

CA\* de 3 à 3,75 M d'€ : ..... 1 090,00 €

CA\* supérieur à 3,75 M d'€ : ..... 1390,00 €

CA\* supérieur à 10 M d'€ : ..... 1650,00 €

CA\* supérieur à 50 M d'€ : ..... 2 250,00 €

### COTISATION COLLECTIVITÉ :

Ville ou intercommunalités de - de 10 000 habitants : ..... 150,00 €

Ville ou intercommunalités de 10 000 à 50 000 habitants : ..... 290,00 €

Ville ou intercommunalités de 50 000 à 100 000 habitants : ..... 560,00 €

Ville ou intercommunalités de 100 000 à 200 000 habitants : ..... 840,00 €

Ville ou intercommunalités de plus de 200 000 habitants : ..... 1390,00 €

### COTISATION AUTRES MAITRES D'OUVRAGE :

Moins de 10 salariés ..... 290,00 €

Plus de 10 salariés ..... 840,00 €

COTISATION CENTRE DE FORMATION : 150,00 €

« Bienfaiteur » je soutiens mon interprofession ..... MONTANT LIBRE €

\* Chiffre d'affaire de l'activité bois

## VOS COORDONNÉES

Raison sociale : ..... Représentant : .....

Activité principale : .....

Adresse : ..... CP : ..... Ville : .....

Tél. : ..... / ..... Siret : ..... APE : .....

Mail : ..... Site web : .....

Ma cotisation à Fibois : ..... € Votre adhésion sera soumise au Conseil d'administration de Fibois, pour validation.

TOTAL ..... €

Chèque à joindre à l'ordre de Fibois Pays de la Loire ou Paiement par virement  
IBAN : FR76 3004 7141 3200 0233 7580 277 BIC : CMCIFRPPXXX

Fait le / / à .....

Signature et Cachet de l'entreprise



La promotion du bois en Pays de la Loire  
15 boulevard Léon Bureau | CS 66206  
44262 | Nantes Cedex 2 | France

Fibois Pays de la Loire  
membre de :

Avec le soutien de :



fibois-paysdelaloire.fr

